



BYGGMESTER

**NETELAND**



# Hvem er vi

---

## *Entreprise - butikk*

Byggmester Neteland AS er en av Norges ledende entreprenørbedrifter innen bygging, montering og utvikling av butikker. Dette gjennom et omfattende drift og serviceapparat. BMN utfører prosjekter over hele Norge

## *Entreprise - næringsbygg*

Byggmester Neteland AS håndterer fagområder innenfor nybygg, rehabilitering, ombygging eller vedlikehold av næringsbygg.

Dette gjennom hoved eller delentrepriser. BMN utfører prosjekter over hele Norge

## *Drift*

Gjennom egen driftsavdeling håndterer Byggmester Neteland en rekke ulike serviceoppdrag innenfor butikk eller næringsbygg, landsdekkende

## *Tilgjengelighet*

For Byggmester Neteland AS er det viktig å være tilgjengelig for våre kunder, derfor besitter vi ressurser til å håndtere arbeider og oppdrag over hele Norge.

## *Visjon*

**- Skape resultater, sikre gjennomføring og nå mål -**

I denne visjonen ligger et fremtidsrettet syn om å være en bedrift som setter kunden i fokus, sørger for kvalitetssikring gjennom hele verdikjeden, sørger for å ha dyktige, lojale, kompetente og engasjerte medarbeidere som yter en høy servicegrad basert på enkle og gode løsninger.

***Dette resulterer i en god leveranse, av høy kvalitet, til riktig tid, og til rett pris.***

# Nøkkeltall og historikk

Byggmester Neteland AS er et selskap som ble etablert i 2007 men med «røtter» tilbake på tidlig 90-tallet.

Utgangspunktet var å samle kunnskap, kompetanse og erfaring fra flere samarbeidende parter under «et tak»

- Omsetting 2009: 43 MNOK
- Omsetning 2010: 86 MNOK
- Omsetning 2011: 111 MNOK
- Omsetning 2012: 155 MNOK
- Omsetning 2013: 137 MNOK
- Omsetning 2014: 152 MNOK
- Omsetning 2015: 257 MNOK
- Omsetning 2016: 332 MNOK
- Omsetning 2017: 350 MNOK
- Faste ansatte: 75 pr. 2017
- Disponerer totalt ca 150 årsverk.
- Bygger om ca 400 - 500 butikker pr år
- Bygger om kontorlokaler
- Rehabilitering/ totalentrepriser innenfor butikk/kontor - næring

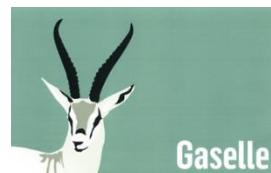

# Fagområder

- Byggearbeider
- Mur/puss
- Flis arbeider
- Maling/Tapetsering
- Gulvlegging
- Innreder
- Prosjektledelse
- Koordinerer / samordner
- HMS – ansvar
- Bygg. (Fagansvarlig)
- Montasjeteam.(Fagansvarlig)
- Servicearbeid. "Hvor er vi" info på våre hjemmesider
- Tekniske fag (ventilasjon, elektro, og VVS) gjennom samarbeidspartnere
- Arkitekt – ansvarlig søk gjennom samarbeidspartner
- Prosjekterende innen fagområdene; brann, konstruksjonssikkerhet, bygningsfysikk, lyd, miljøsanering, avfallshåndtering, VAV, sprinkler etc. Gjennom samarbeidspartnere



# Ansvar og miljø

## *Miljøprofil*

Som entreprenør ønsker vi å redusere innvirkningen vi har på miljøet.

Vi legger vekt på å redusere den negative miljøeffekten produktene, løsningene og driften vår har. I tillegg samarbeider vi med leverandører for å forbedre miljøprestasjonen i nettverket vårt.



## *Etikk og moral*

Respekt og ansvar. Byggmester Neteland AS legger vekt på arbeidsmiljø, trivsel, kompetanseheving, personlig utvikling og behandler alle sine ansatte på en etisk riktig måte. Vi stiller krav som det er mulig å etterleve og kontrollere for alle parter.

Vi vil gå foran med et godt eksempel når det gjelder etisk ansvarlig drift i tråd med gjeldende lover og bestemmelser.

HMS arbeidet spiller en sentral rolle i vår organisasjon og vi jobber stadig med fremme dette arbeidet – slik at vi her kan bli en av «de beste i klassen»



# Arbeidsprosesser

Avtaleinngåelse



Gjennomføring



Overlevering

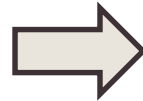

## Serviceoppdrag

- Signere oppdragsskjema
- HMS, byggeledelse
- Bemanning

## Rammeavtaler/kontraktskunder

- Signere oppdragsskjema, fakturarutiner
- Gjennomgang av tegninger, fremdriftsplaner, prosjektering
- HMS, byggeledelse
- Bemanning

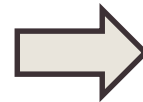

## Serviceoppdrag

- Utførende alle fag, samordning
- Rapporter

## Rammeavtaler/kontraktskunder

- Utførende alle fag, samordning, byggeledelse
- Ukesrapporter leveres kunde/internt (BAS), byggemøter
- Drift

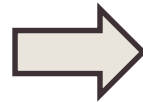

## Serviceoppdrag

- Sluttkontroll alle fag
- Slutfaktura

## Rammeavtaler/kontraktskunder

- Sluttkontroll alle fag
- Slutfaktura ihht til avtale
- Evt samsvarserklæringer, kontrollerklæringer, FDV leveres

# Drift – byggmester-neteland.no

## Hvor er vi?

For at du enkelt kan bestille oppdrag finner du her en oversikt over hvilke byer vi har montører som kan hjelpe deg.

For å bestille oppdrag send e-post:

[drift@bmnas.no](mailto:drift@bmnas.no)

Sted/uke	Uke 24	Uke 25	Uke 26	Uke 27	Uke 28	Uke 29	Uke 30	Uke 31	Uke 32	Uke 33
Trondheim	✕	✕								
Nesodden	✕	✕	✕							
Nesbyen	✕	✕								
Gjøvik							✕			
Ålesund								✕		
Lillestrøm			✕	✕	✕	✕	✕	✕	✕	✕
Hønefoss								✕	✕	✕
Brummundal		✕	✕							
Bergen								✕	✕	

# Organisasjon

## Byggmester Neteland AS

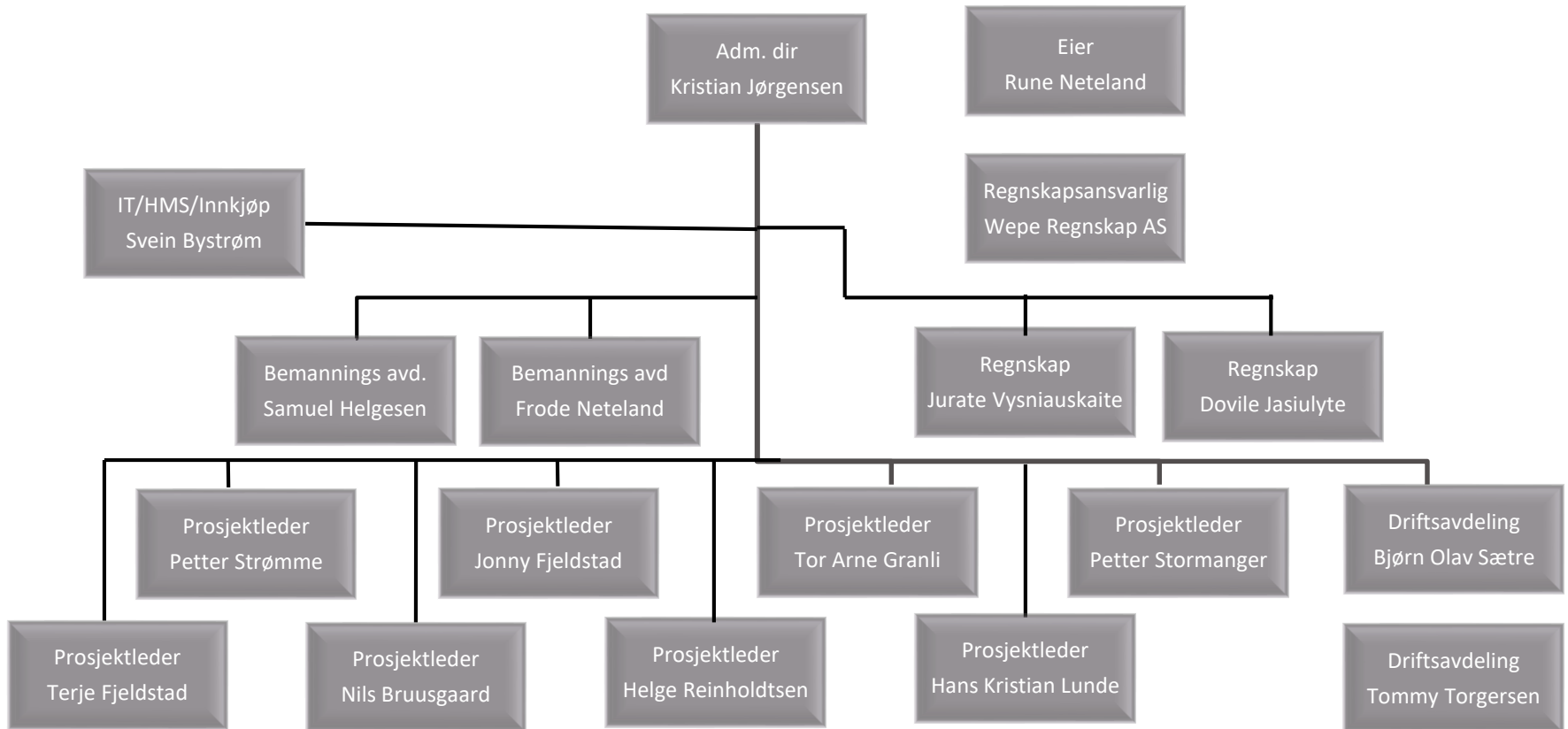



# Referanser

- Varnergruppen
  - Dressmann
  - Cubus
  - Bik Bok
  - Volt
  - Vivikes
  - Carlings
  - Urban
  - WOW
  - Fredrik & Louisa
- Norgesgruppen
  - Deli de Luca
  - Joker
  - Spar
- Coop
  - Coop Prix
  - Extra
  - Coop Mega
- Oslo Fjord Mat (Kiwi)
- Aleris
- Eiendomsspar
- Fredensborg Eiendom
- Ragde Eiendom
- Wahl Eiendom
- Mustad eiendom
- Selmer Eiendom
- Newsec
- SG Eiendom
- KLP
- Malling & Co
- DNB Eiendom
- Scandic Hotel
- Lexington
- Tingstad
- ECL Prosjekt
  - Boots Apotek
  - Skeidar
  - Kicks
- HL Display
- ITAB



NorgesGruppen



Scandic



Tingstad



ITAB



# Hvorfor velge Byggmester Neteland AS

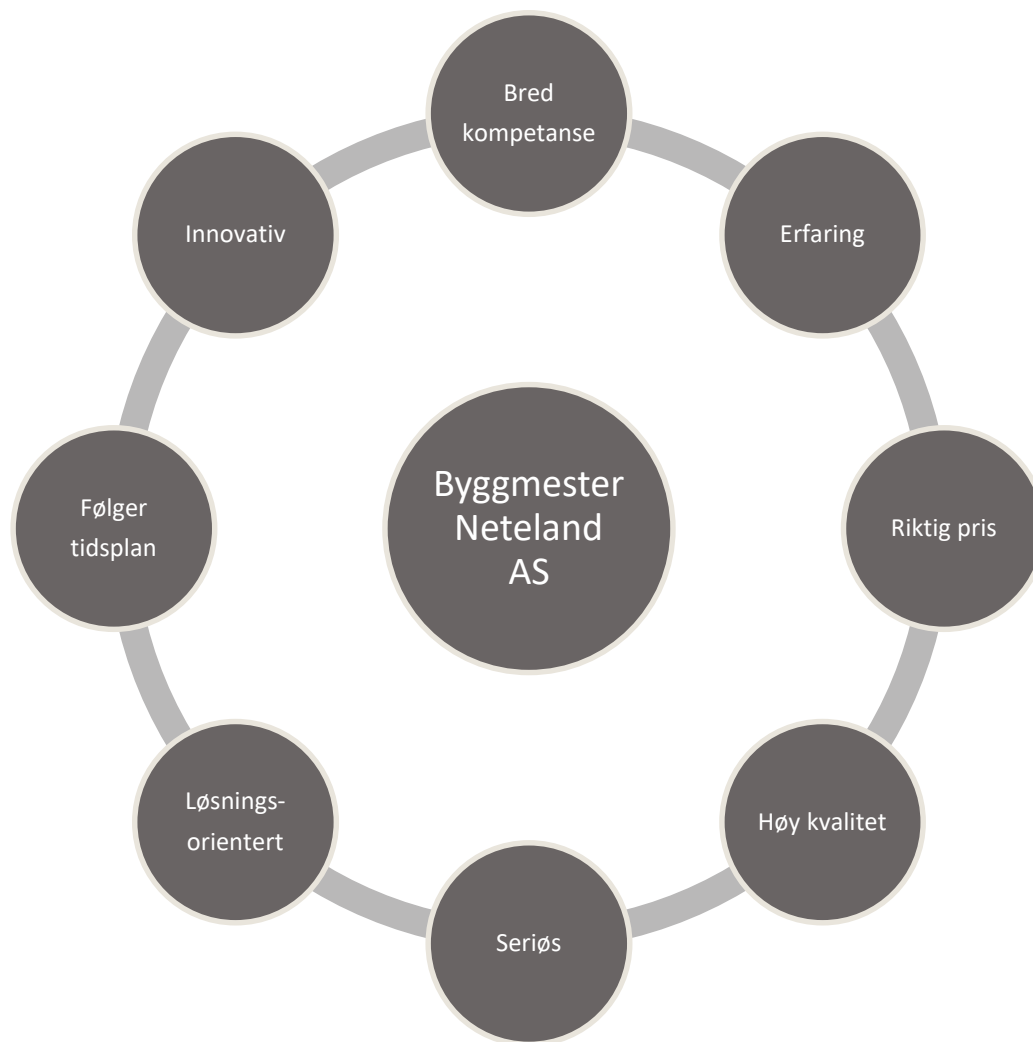

# Kontaktinfo

---

## Byggmester Neteland AS

Besøksadresse: Stålfjæra 12 Inng. 7, Oslo

Postadresse: Postboks 74, 2021 Skedsmokorset



**+47 92 04 09 30**



**[firmapost@bmnas.no](mailto:firmapost@bmnas.no)**



**[www.byggmester-neteland.no](http://www.byggmester-neteland.no)**